	Министерство образования и науки Пермского края
	ГБПОУ «Чайковский индустриальный колледж»
	<b>Локальный нормативный акт</b>
<b>ЧИК-ЛНА-02-04-09-15</b>	<i>Порядок настройки и ремонта информационно-технических средств</i>

**УТВЕРЖДАЮ:**

Директор ГБПОУ «Чайковский  
индустриальный колледж»

А.Л. Баранов

24 марта 2015 г.



## ЛОКАЛЬНЫЙ НОРМАТИВНЫЙ АКТ

*Порядок настройки и ремонта информационно-технических средств*

**ЧИК-ЛНА-02-04-09-15**

**Версия 1.0**

**Дата введения: 24.03.2015**

Рассмотрено

на заседании комиссии по  
рассмотрению ЛНА отдела  
управления инфраструктурой и  
производственной средой и  
финансово-экономического отдела  
Протокол № 2 от 24.03.2015 г.

Чайковский, 2015 г.

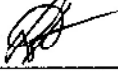
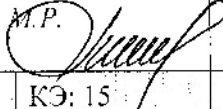
	<i>Должность</i>	<i>Фамилия/ Подпись</i>	<i>Дата</i>
<i>Разработал</i>	<i>Заведующий сектором по информационно-техническому обеспечению</i>	<i>Муцинкин Д.С.</i> 	<i>24.03.2015</i>
<i>Проверил</i>	<i>Зав. сектором документационного обеспечения управления</i>	<i>Менгараева М.Р.</i> 	<i>24.03.2015</i>
<i>Версия: 1.0</i>	<i>Без подписи документ действителен 8 часов после распечатки. Дата и время распечатки: 16.04.2015, 10:54</i>	<i>КЭ: 15</i>	<i>Стр. 1 из 10</i>





	« _____ »
	« _____ - _____ »
	- -02-04-09-15

4. \_\_\_\_\_

1.

1.

	/			
				( )
			-	
			-	-
	.		-	
	.	,	-	,
	.	,	-	-
	.	,	-	,

5. \_\_\_\_\_

:

5.1. 2.105-95 « \_\_\_\_\_ »

5.2. - -02-04-09-14 « \_\_\_\_\_ - \_\_\_\_\_ »

	«	»
	«	- »
	- <b>-02-04-09-15</b>	

- 6.** \_\_\_\_\_
- 6.1 .
  - 6.2 .
  - 6.3 .
  - 6.4 .

			( )	
--	--	--	-----	--

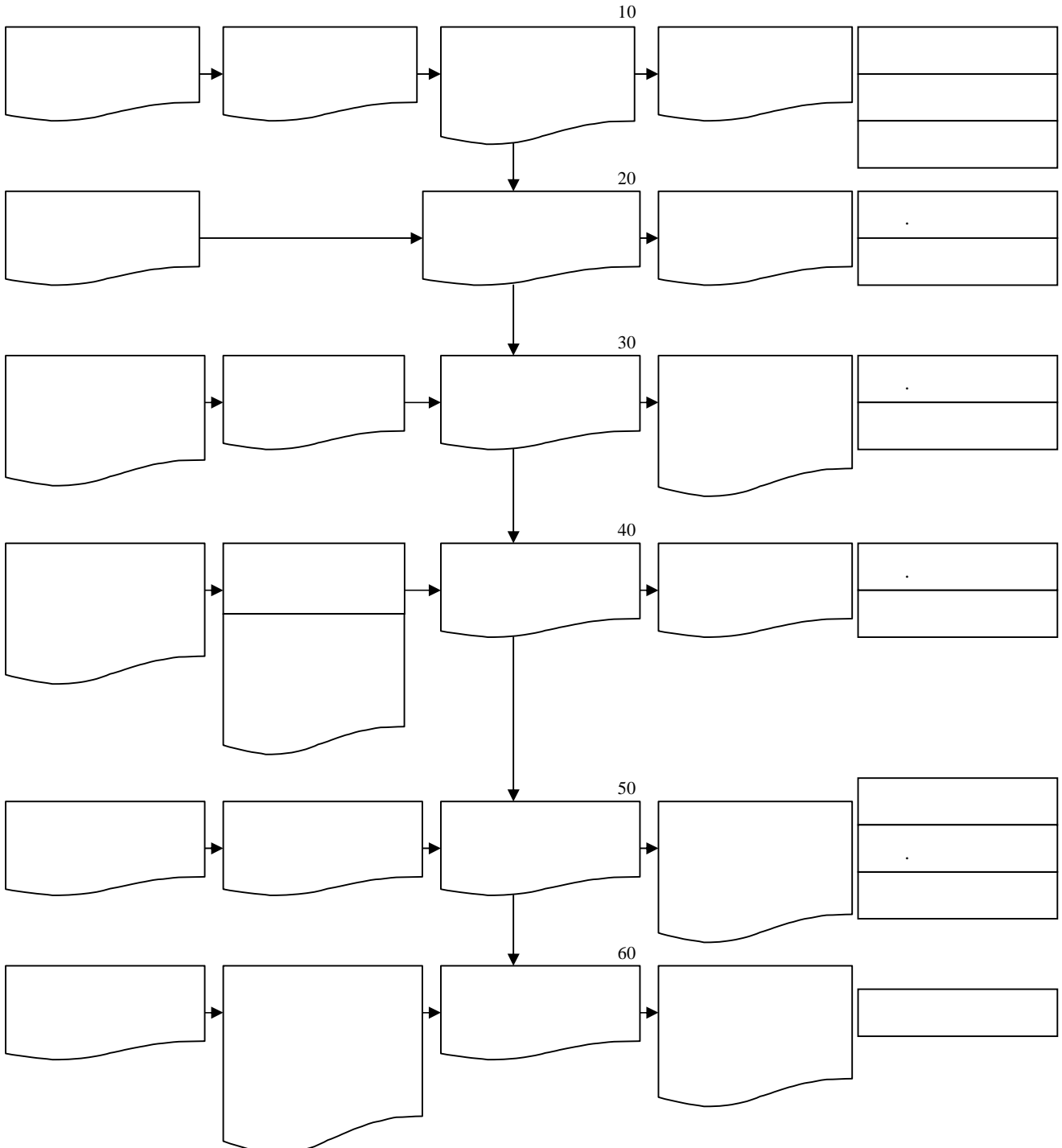

	«	»
	«	- »
	- <b>-02-04-09-15</b>	

. . .  
 : \_\_\_\_\_  
 \_\_\_\_\_  
 \_\_\_\_\_

\_\_\_\_\_

\_\_\_\_\_  
 \_\_\_\_\_  
 \_\_\_\_\_  
 \_\_\_\_\_  
 \_\_\_\_\_

: \_\_\_\_\_ : \_\_\_\_\_

16-03- «\_\_» \_\_\_\_\_ 201\_ .

\_\_\_\_\_  
 \_\_\_\_\_  
 \_\_\_\_\_

\_\_\_\_\_

	«	»
	«	- »
	- <b>-02-04-09-15</b>	

/		(						



	«	»
	«	- »
	- <b>-02-04-09-15</b>	

/		( . . . . )							/ )	

	«	»
	«	- »
	- <b>-02-04-09-15</b>	

7. \_\_\_\_\_

	-		-					